מהדורה	תאריך	קבלן מבצע	מפקח	אחר	יועץ מיזוג אוויר	יועץ אינסטלציה	יועץ חשמל	קונסטרוקטור	אדריכל	יזם
		תפוצה								
1	29.12.16	○	○	○	●	●	●	●	●	●
2	02.02.17	○	○	○	●	●	○	○	●	●
3	03/06/19	●	●	○	○	○	○	○	○	●
4	24/11/19	○	●	○	○	○	○	○	○	●
5	14/01/20	○	●	○	○	○	○	○	○	●

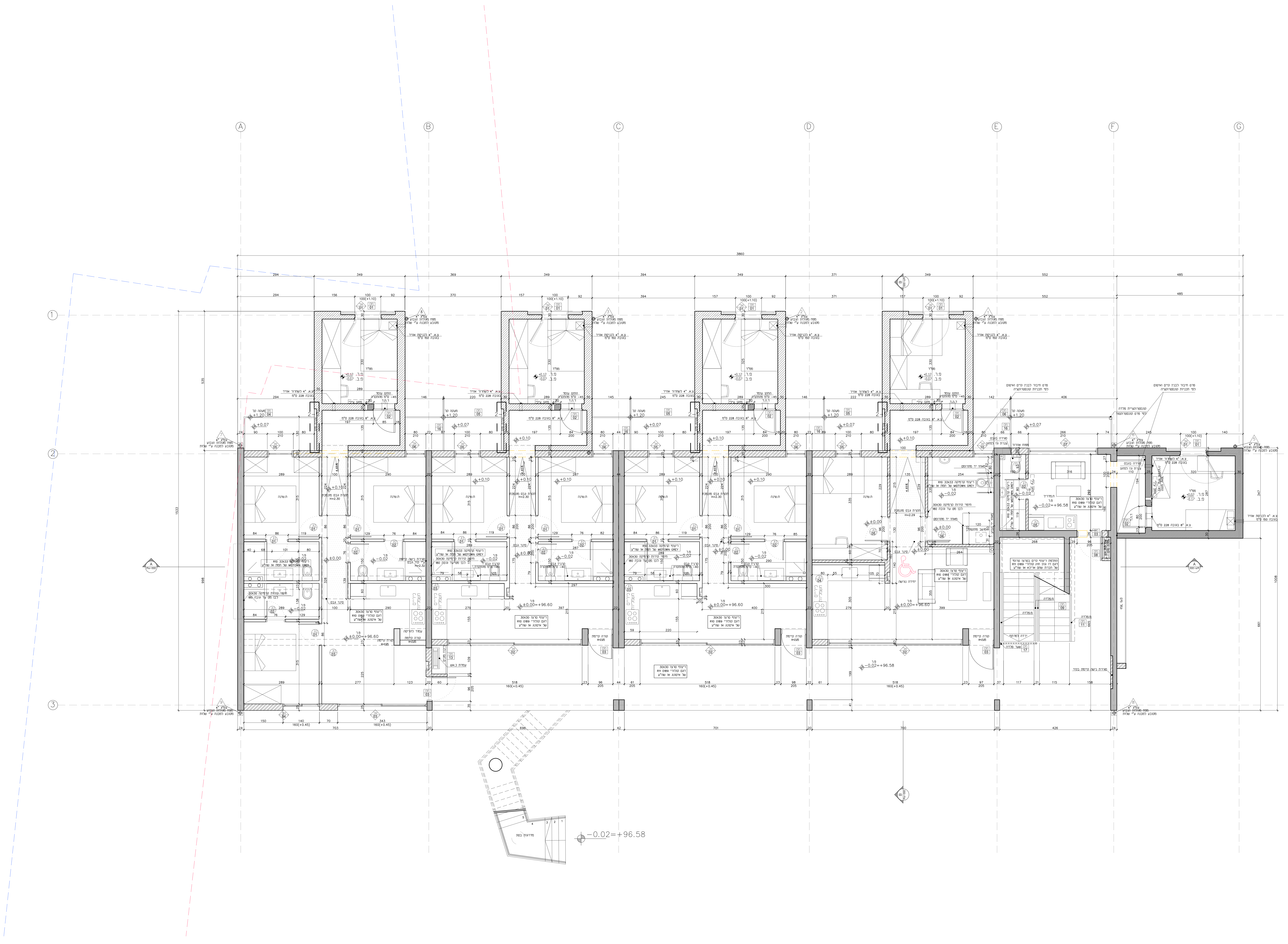
A
B
C
D
E
F
G
1
2
3
3860
1533
1008
ח.שינה
ח.מדריך
יחידה נגישה
כיריים חשמליות
מ.פלדה
ירדה למרתף
שער פלדה
קורה קיימת H=2.05
סגירת נישה קיימת בקיר
מעקה קל +1.20
ריצוף טרצו 30X30 דגם קולורי R10 0189 של איטונג או שו"ע
ריצוף קרמיקה 33X33 R10 של חמת או שו"ע MIDTOWN GREY
החלפת ריצוף קיים בטרצו טרומי דגם דו גוון חוץ קולורי R11 0189 של חברת שחם אריכא או שו"ע
חיפוי קירות קרמיקה 30X30 לבן מט עד גובה 180
תקרת גבס מונמכת H=2.29
±0.00=+96.60
−0.02=+96.58

הקבלן אחראי להתאמת המידות בתכנית ובבניין.
על כל אי התאמה, טעות או סתירה יש להודיע
מיד לאדריכל לפני התחלת הביצוע באתר
הבנייה.

אין לקבוע מידות ע"י מדידה בשרטוט.

אין לעשות כל שימוש בתכנית זו ללא אישור
בכתב מהאדריכל.

יש לבצע עבודות במסגרת היתרים קיימים בלבד.

מספר תכנית: 1614B_102_F00
שם תכנית: תכנית בינוי
קומה: קרקע

תאריך: 24.11.19 // קנ"מ: 1:50 // מהדורה: 5

○ לעיון ○ למכרז ● לביצוע

שם פרוייקט: מעונות עולים–שדרות

מס. פרוייקט: 1614B

רח' עליית הנוער 2, תל אביב 6745001, ישראל
2 Aliyat Ha'noar st., Tel Aviv, 6745001, IL
HQ Architects
@. office@hqa.co.il
T. +972.3.695.1496
F. +972.3.695.7284

▨	קיר קיים
▨	קיר בטון
▨	קיר בלוקים

N